

COMPANY PROFILE

PT. SAPTA ADEKA SEJAHTERA

PENYEDIA JASA TENAGA KERJA DALAM NEGERI.



**“PERCAYAKAN PELAYANAN KEAMANAN
DAN KENYAMANAN ANDA BERSAMA
KAMI PT. SAS”**

OFFICE : Jl. Soekarno Hatta-Komplek Damai Langgeng Blok C No.23
Sidomulyo Barat Tampan Pekanbaru Riau
HP / WA : 0852 6489 7570
HP : 0812 66780770
Email : saptaadekasejahtera07@gmail.com

Security is the matter that cannot be neglected, the increase current disturbance or unsafe bring crimes happened highly inflict financial loss or harm the individuals or companies, so each parties concerned need to review the requirement level and the safeguard policy.

Kemampuan merupakan hal yang tidak boleh diabaikan, meningkatnya kerawanan saat ini menyebabkan timbulnya kriminal yang sangat merugikan individu atau perusahaan, sehingga masing-masing perlu meninjau kembali tingkat persyaratan dan kebijakan pengamanan.

One the supporting successes of the business activities and investment is the achievement of feeling safe, orderly and comfortable.

Salah satu faktor yang mendukung keberhasilan sebuah kegiatan usaha dan investasi adalah terciptanya rasa aman , tertib dan nyaman.

Type of crimes and security threats happen in not only public area and housing complex, but they are also at business activities and working environment.

Bentuk kejahatan dan ancaman keamanan bukan hanya terjadi dilingkungan umum dan pemukiman, namun juga terhadap kegiatan usaha dan lingkungan kerja.

This condition made us seriously to take part in the safeguarding, by establishing a legal entity and supported by the professional human resources as well as the available facilities and infrastructures and in a bid to apply ourselves as partner of the Law Enforcement Agency. Moreover, we are ready to cooperate either it is in the development or implementation at workplace of the security personnel.

Kondisi ini pula yang mendorong kami untuk berperan aktif didalamnya, dengan membentuk sebuah badan usaha dan dengan dukungan sumber daya manusia yang profesional serta tersedianya sarana dan prasarana dan dalam rangka mengaplikasikan diri sebagai mitra aparat penegak hukum, dan kami siap untuk bekerjasama baik secara pembinaan dan pelaksanaan di lapangan.

Security personnel unit (SATPAM) as type of safeguarding of one's own will and as the front guard of a company can be categorized as a professional body or related in the field of security. Thus, the security personnel unit is the helper or guardian of policy function as mandated in Law No.02 Year 2002 regarding the State Policy of the Republic of Indonesia.

Satuan pengaman (SATPAM) sebagai salah satu bentuk pengaman swakarsa dan sebagai garda terdepan suatu perusahaan, dapat digolongkan sebagai badan profesional atau terkait dalam bidang keamanan, dengan demikian satuan pengamanan adalah pembantu atau pengemban fungsi kepolisian sebagaimana diamanatkan dalam Undang-Undang RI No.02 Tahun 2002 tentang Kepolisian Negara Republik Indonesia.

STRUKTUR ORGANISASI PT. SAPTA ADEKA SEJAHTERA

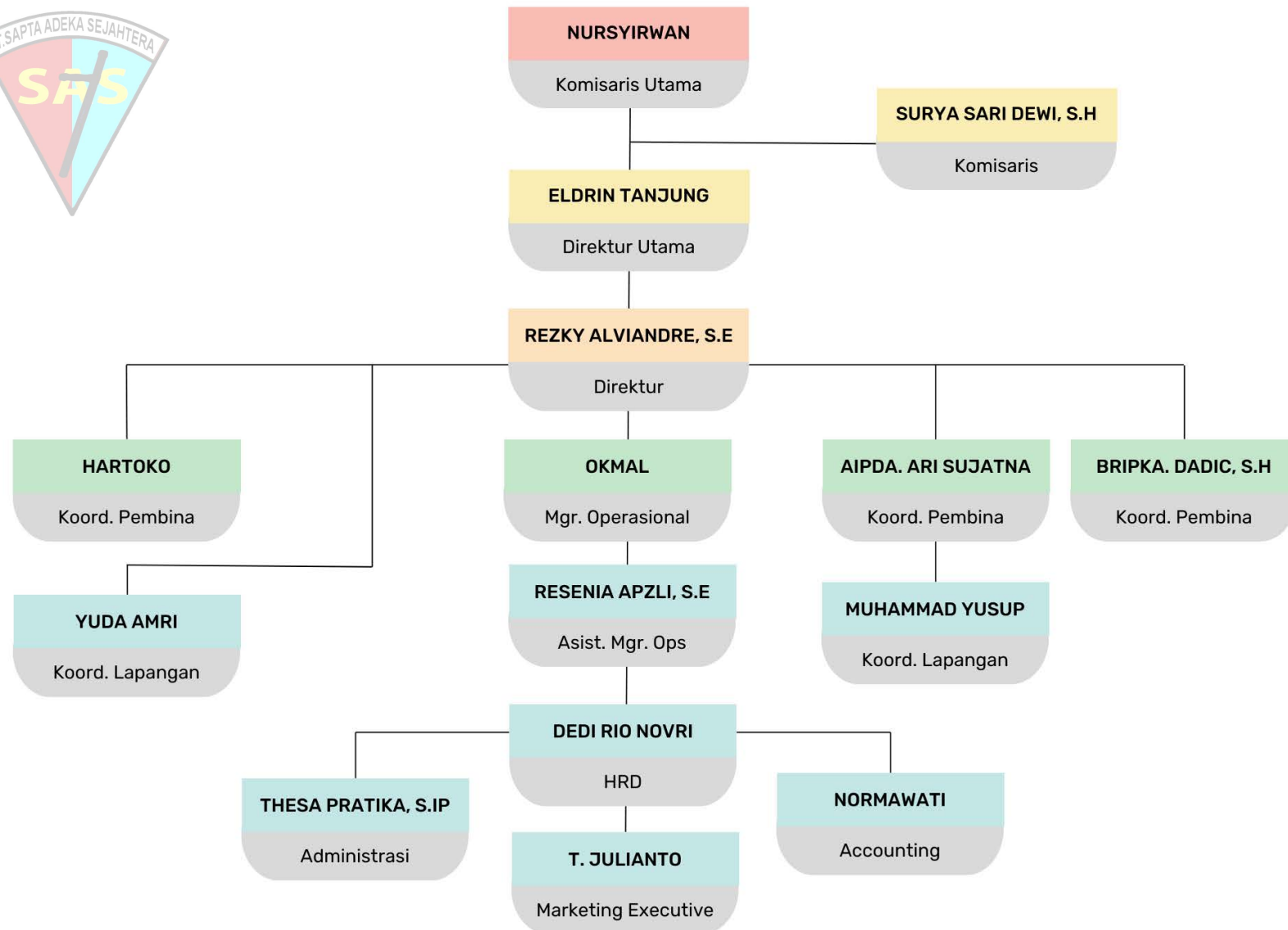

1. **SKEMA RECRUITMENT TENAGA KERJA SECURITY**

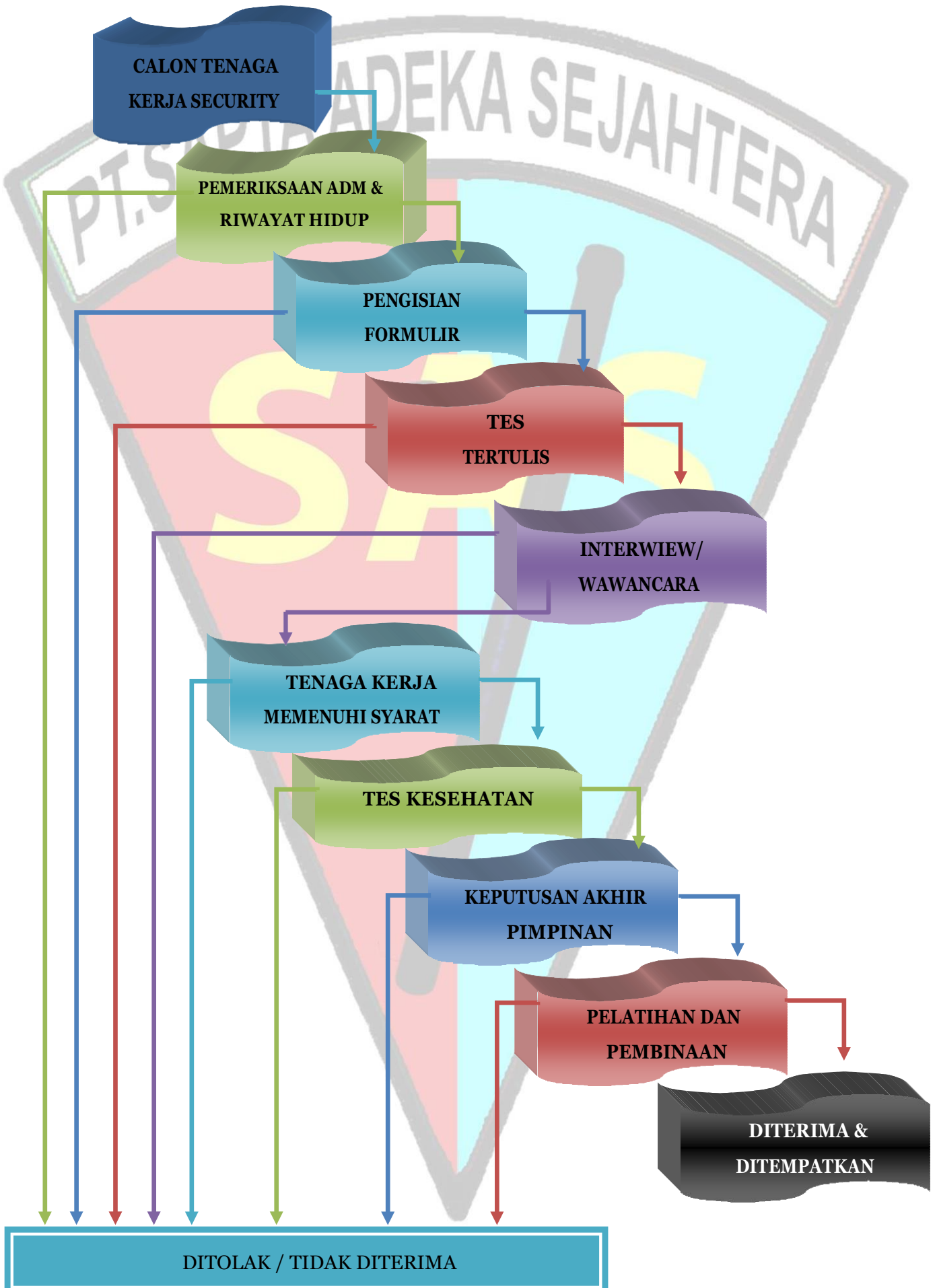

SELEKSI PENERIMAAN CALON SECURITY PT. SAS



Sebelum menjadi anggota setiap calon anggota wajib diberikan pengarahan/ pengertian tentang security.



Setiap calon anggota security harus dilihat fisik dan kesehatannya.

SARANA PENDUKUNG KERJA



Mobil Sebagai Operasional Perusahaan



Honda Patroli agar mempermudah anggota mengontrol lapangan/ area jaga.



Tongkat T, Radio, Borgol, Lampu lalu lintas, Helm PKD dan Senjata Api.

PELATIHAN & PEMBINAAN SECURITY



Sebelum turun kelapangan dan bertugas terlebih dahulu akan diberi pembekalan dan arahan dari para komandan dan pimpinan. Guna agar anggota mengetahui tugas dan tanggung jawabnya dilapangan dan Selain itu anggota juga harus mengetahui pelatihan dasar SATPAM agar anggota dapat menjadi bertanggung jawab dalam menjalankan tugasnya.



Setiap bulannya PT. SAS melakukan penyegaran dan pembinaan kepada anggota guna menjaga fisik dan stamina. Agar para anggota security dalam bertugas tetap fit dan sehat.

STANDART OPERATION PROCEDURE SECURITY



Petugas dalam bertugas dilapangan dan pintu masuk atau portal disetiap perusahaan selalu melakukan pemeriksaan rutin pada setiap kendaraan barang dan orang yang akan memasuki area perusahaan atau instansi yang dijaga.

Anggota PKD siaga di pos penjagaan. Anggota security senantiasa dalam bertugas tetap siaga dan waspada dengan keadaan dilingkungan dan area yang dijaga.



Anggota PT. SAS selalu siaga di Pos penjagaan dan selalu siap dalam mengatur setiap kendaraan yang keluar dan masuk ke area yang di jaga agar kendaraan yang masuk tetap tertata dengan rapi.



Anggota Security mencatat setiap identitas tamu yang datang ke lokasi/ area penjagaan.

Di setiap pos penjagaan selalu dipersiapkan peraturan – peraturan dan rambu – rambu memasuki area/ lokasi penjagaan



Selain security anggota yang bertugas sebagai Cleaning Service wajib membersihkan area lingkungan baik didalam maupun diluar kantor.

PT. SAPTA ADEKA SEJAHTERA

SKEMA MANAJEMEN KASUS



PETUGAS MENANGKAP DAN MENGAMANKAN
ORANG TIDAK
MEMASUKI

DIKENAL
AREA TANPA IZIN



Petugas melakukan introgasi kepada tersangka



DAFTAR REKANAN PT. SAPTA ADEKA SEJAHTERA

**PT. DIAN JAYA PERSADA
PERUMAHAN
D'ANUGRAH 2 REGENCY
JL. Air Dingin-Marpoyan
Damai
(pekanbaru)**



**PT. SURYA PERKASA
BETON
JL. Pemuda No.88.A
(Pekanbaru)**



**PT. ADHI KARYA
(Proyek Hotel Weston)
JL. Sudirman
(pekanbaru)**



**HUTAMA PROPERTY
PERUMAHAN HUTAMA
GARDEN
JL.Satria-Hangtuh
(pekanbaru)**



**KOMPLEK VILLA KARYA
BAKTI
JL.Riau Ujung-Karya Bakti
(pekanbaru)**



**PT.INTRACO PENTA
WAHANA
Kel.Labuh Baru Timur
Kec.Payung Sekaki
(pekanbaru)**



**PERUMAHAN GREEN HILL
RESIDENCE**
JL.Rajawali sakti panam
(pekanbaru)



**PERUMAHAN D'ANUGRAH
1**
JL.Hangtuah ujung
(pekanbaru)



**PERUMAHAN D'ANUGRAH
3**
JL.Tiga sari
(pekanbaru)



**PERUMAHAN JASMINE
CITY GARDEN
JL.Simpang Ardhat-Arengka
(pekanbaru)**



**VILLA ORCHID SUITE
JL.Karya Maju-Riau Ujung
(pekanbaru)**



**HUTAMA PROPERTY
PERUMAHAN HUTAMA
RESIDENCE
JL.Sekuntum-Kulim
(pekanbaru)**



**PERUMAHAN GREEN
MANSION**
JL.Soebrantas No.98 Panam
(pekanbaru)



RSUD PETALA BUMI
JL.Dr.Sutomo No.65
(pekanbaru)



**PERKEB. PT.AGRITASARI
PRIMA**
Desa Segati-langgam
(pelelawan)



PT.MITRA KARYA
JAYA PERDANA
JL.Bukit Barisan
(pekanbaru)



RUMAH PRIBADI
BPK.BUDI DARMAWAN
JL.ANGKASA
(pekanbaru)

PERUMAHAN
JONDUL BARU
JL.LOKOMOTIF
(pekanbaru)



**PT.SURYA PERKASA
BETON
SIMPANG BINGUNG
(pekanbaru)**



**PT. SURYA PERKASA
BETON
JL.SIAK II
(pekanbaru)**



**CV. HORAS
JL. SIAK II PALAS
(pekanbaru)**

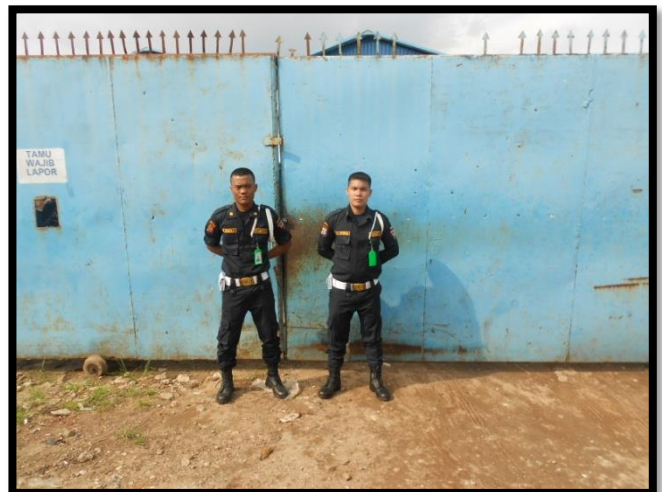

PT. EWAN
SUPERWOOD
JL. KUBANG RAYA
(Pekanbaru)



PROYEK PLTU
TENAYAN RAYA
(Pekanbaru)

PT. SURYA
CEMERLANG
JL. SOEKARNO
HATTA
(Pekanbaru)

PERUMAHAN
D'VILLAGE
JL. HANDAYANI
(Pekanbaru)

PERUMAHAN
LAVISH RESIDENCE
JL. RIAU UJUNG
(Pekanbaru)

**PT. ADHI KARYA
(PROYEK SKPD)
JL. BADAK TENAYAN
RAYA
PEKANBARU**



**PT. MITRASARI
PRIMA
Desa Segati-langgam
(pelelawan)**

DAFTAR REKANAN

PT. SAPTA ADEKA SEJAHTERA

1. NAMA PERUSAHAAN : PT. SURYA PERKASA BETON (KANTOR JL. PEMUDA)
JENIS USAHA : PEMASOK BETON COR READYMIX CONCRETE
LAMA KERJASAMA : 29 SEPTEMBER 2015 s/d Sekarang
STATUS : AKTIF
2. NAMA PERUSAHAAN : KOMPLEK VILLA KARYA BHAKTI
JENIS USAHA : PERUMAHAN
LAMA KERJASAMA : 01 JANUARI 2013 s/d Sekarang
STATUS : AKTIF
3. NAMA PERUSAHAAN : PT. INTRACO PENTA WAHANA
JENIS USAHA : SHOWROOM DAN SPARE PART ALAT BERAT
LAMA KERJASAMA : 02 SEPTEMBER 2013 s/d Sekarang
STATUS : AKTIF
4. NAMA PERUSAHAAN : PERUMAHAN GREEN HILL RESIDENCE
JENIS USAHA : PERUMAHAN
LAMA KERJASAMA : 28 FEBRUARI 2014 s/d Sekarang
STATUS : AKTIF
5. NAMA PERUSAHAAN : PERUMAHAN D'ANUGERAH 1
JENIS USAHA : PERUMAHAN
LAMA KERJASAMA : MEI 2014 s/d Sekarang
STATUS : AKTIF
6. NAMA PERUSAHAAN : PERUMAHAN D' ANUGERAH 3
JENIS USAHA : PERUMAHAN
LAMA KERJASAMA : MEI 2014 s/d Sekarang
STATUS : AKTIF
7. NAMA PERUSAHAAN : VILLA ORCHID SUITE
JENIS USAHA : PERUMAHAN
LAMA KERJASAMA : 17 OKTOBER 2014 s/d Sekarang
STATUS : AKTIF
8. NAMA PERUSAHAAN : PT. MITRA KARYA JAYA PERDANA
JENIS USAHA : KONTRAKTOR ALAT BERAT
LAMA KERJASAMA : 05 MEI 2015 s/d Sekarang
STATUS : AKTIF
9. NAMA PERUSAHAAN : RUMAH PRIBADI (Bpk. BUDI DARMAWAN)
JENIS USAHA : Rumah Pribadi
LAMA KERJASAMA : 07 JULI 2014 s/d Sekarang
STATUS : AKTIF

- 
10. NAMA PERUSAHAAN : PERUMAHAN JONDUL BARU
JENIS USAHA : PERUMAHAN
LAMA KERJASAMA : 04 JANUARI 2016 s/d Sekarang
STATUS : AKTIF
11. NAMA PERUSAHAAN : PT. SURYA PERKASA BETON (JL. SIAK II)
JENIS USAHA : PEMASOK BETON COR READYMIX CONCRETE
LAMA KERJASAMA : 08 JANUARI 2016 s/d Sekarang
STATUS : AKTIF
12. NAMA PERUSAHAAN : PT. SURYA PERKASA BETON (SIMPANG BINGUNG)
JENIS USAHA : PEMASOK BETON COR READYMIX CONCRETE
LAMA KERJASAMA : 08 JANUARI 2016 s/d Sekarang
STATUS : AKTIF
13. NAMA PERUSAHAAN : CV. HORAS
JENIS USAHA : PERBENGKELAN
LAMA KERJASAMA : 29 JANUARI 2016 s/d Sekarang
STATUS : AKTIF
14. NAMA PERUSAHAAN : PT. EWAN SUPER WOOD
JENIS USAHA : PABRIK PLYWOOD
LAMA KERJASAMA : 01 APRIL 2016 s/d Sekarang
STATUS : AKTIF
15. NAMA PERUSAHAAN : CV. SURYA CEMERLANG (CHEVROLET)
JENIS USAHA : SHOWROOM DAN PERBENGKELAN MOBIL
LAMA KERJASAMA : 01 APRIL 2016 s/d Sekarang
STATUS : AKTIF
16. NAMA PERUSAHAAN : PERUMAHAN D' VILLAGE
JENIS USAHA : PERUMAHAN
LAMA KERJASAMA : 28 FEBRUARI 2016 s/d Sekarang
STATUS : AKTIF
17. NAMA PERUSAHAAN : LAVISH RESIDENCE
JENIS USAHA : PERUMAHAN
LAMA KERJASAMA : JULI 2016 s/d Sekarang
STATUS : AKTIF

18. NAMA PERUSAHAAN : PT. AICE KRIM MULTI RASA INDONESIA
JENIS USAHA : SUPPLIER ES KRIM
LAMA KERJASAMA : OKTOBER 2016 s/d Sekarang
STATUS : AKTIF

19. NAMA PERUSAHAAN : PERUMAHAN BUKIT MAS REGENCY
JENIS USAHA : PERUMAHAN
LAMA KERJASAMA : JANUARI 2016 s/d Sekarang
STATUS : AKTIF

20. NAMA PERUSAHAAN : PT. MITRA KARYA JAYA PERDANA
JENIS USAHA : PETERNAKAN SAPI
LAMA KERJASAMA : JANUARI 2016 s/d Sekarang
STATUS : AKTIF

21. NAMA PERUSAHAAN : ARENGKA AUTO MOBIL
JENIS USAHA : SHOWROOM MOBIL
LAMA KERJASAMA : SEPTEMBER 2017 s/d Sekarang
STATUS : AKTIF

22. NAMA PERUSAHAAN : PERUMAHAN SUNSET VIEW
JENIS USAHA : PERUMAHAN
LAMA KERJASAMA : SEPTEMBER 2017 s/d Sekarang
STATUS : AKTIF

**JALINAN KERJASAMA
DENGAN PIHAK
KEPOLISIAN (BINAMITRA)**



Security sebagai mitra Kepolisian



Security sebagai perpanjangan tangan Kepolisian dan
binaan Polri